Corte Maggiore, 22/5 - 31044 Montebelluna TV
Tel. 0423 601888 – P.IVA 00488930264
www.tecnohabitatingegneria.it

Tecnohabitat Ingegneria

studio associato di ingegneria

CURRICULUM PROFESSIONALE

maggio 2020

SOMMARIO

1 LO STUDIO ASSOCIATO 3

1.1 Presentazione 3

1.2 Le attività dello studio 3

1.3 Dati personali e professionali dei titolari dello studio 4

1.4 Organizzazione dello studio 6

1.5 Composizione dello studio 6

1.6 Strumentazione tecnica in dotazione 7

2 OPERE IDRAULICHE 8

2.1 Sistemazione idraulica quartiere Ghirada a Treviso 8

2.2 Impianto di depurazione per località Santa Croce a Nervesa della Battaglia 8

2.3 Sistemazione idraulica quartiere S. Angelo a Treviso 9

2.4 Impianto pluvirriguo a Vedelago 10

2.5 Collegamento di Montebelluna est al collettore fognario consortile Musano-Paese 10

2.6 Costruzione della condotta primaria della fognatura nera tra i comuni di Trevignano e Paese 11

2.7 Completamento rete fognaria di Refrontolo e collegamento all'impianto di depurazione 12

2.8 Costruzione della condotta adduttrice Paderno Fonte 13

2.9 Sistemazione idraulica dell'area di via S. Maria in Colle a Montebelluna 14

2.10 Altri lavori eseguiti 15

3 STUDI IDRAULICI 20

3.1 Studio idraulico del territorio comunale di Treviso 20

3.2 Studio idraulico del territorio comunale di Villorba 21

3.3 Studio dell'assetto idraulico del territorio comunale di Paese 22

3.4 Piano delle acque del Comune di San Zenone degli Ezzelini 23

3.5 Piano delle acque del Comune di San Polo di Piave 24

3.6 Piano delle acque del Comune di Maser 25

3.7 Studi di compatibilità idraulica 26

3.8 Consulenze e prestazioni varie 31

4 REFERENZE 32

5 CERTIFICAZIONE ISO 9001 33

CURRICULUM PROFESSIONALE

1 LO STUDIO ASSOCIATO

1.1 Presentazione

Tecnohabitat Ingegneria è un'associazione professionale che opera fin dal 1977 che negli anni che ha saputo svilupparsi ed ampliarsi per rispondere in modo completo alle esigenze e ai requisiti dei clienti. I due titolari sono ora l'ing. **Eros Cavallin** che ha iniziato nel 1996 la sua collaborazione con lo studio diventandone successivamente socio titolare, e l'ing. **Francesco Rizzato**, associatosi nel 2010, dopo una lunga esperienza nel campo della progettazione strutturale in una importante azienda edile.

Lo studio è cresciuto negli anni offrendo alla propria clientela servizi di progettazione altamente qualificata nell'ambito dell'ingegneria civile, per la realizzazione di opere infrastrutturali e di edilizia pubblica e privata.

1.2 Le attività dello studio

Tecnohabitat Ingegneria opera principalmente nei campi dell'ingegneria **edile**, **idraulica** e dei **trasporti**, offrendo un servizio e un prodotto completo, dallo studio di fattibilità e consulenza sino alla progettazione esecutiva, direzioni lavori e coordinamento per la sicurezza, al collaudo tecnico-amministrativo e ad ogni altra attività correlata.

Acquedotti, fognature e studi idraulici - La stesura di numerosi piani generali per le fognature è stato uno dei primi impegni dello studio Tecnohabitat. Consorzi di depurazione e Comuni della pedemontana trevigiana hanno affidato a Tecnohabitat Ingegneria il compito di rilevare la situazione esistente della rete fognaria e acquedottistica e di predisporre la progettazione della loro razionale integrazione in conformità alla normativa regionale. Lo studio ha affiancato questi enti nella progettazione e realizzazione di decine di stralci funzionali di rete fognaria in tutta la zona completando il ciclo dell'acqua con la progettazione e realizzazione di acquedotti. Ora Tecnohabitat Ingegneria è impegnata anche in numerosi studi di compatibilità e riassetto idraulico in collaborazione con Comuni, Consorzi di Bonifica e Genio Civile.

Viabilità e arredo urbano – Il miglioramento della viabilità e della sicurezza stradale è l'oggetto di molti interventi realizzati dallo studio. La progettazione di strade, rotatorie, sottopassi e ponti è l'impegno quotidiano dei tecnici dello studio su incarico dell'Amministrazione Provinciale e di Comuni. Tecnohabitat ha inoltre realizzato numerose piste ciclabili e arredo urbano con piazze, parcheggi, giardini e parchi. Gli interventi realizzati caratterizzano oramai il territorio veneto confermando la validità delle soluzioni progettuali sotto il profilo funzionale nel rispetto dell'inserimento e della mitigazione ambientale.

Edilizia - La progettazione edilizia e architettonica è da sempre un settore rilevante nell'attività dello studio incrementatosi negli ultimi anni con le competenza di un nuovo associato che ha maturato significative esperienze nel campo della progettazione strutturale. Tra i lavori si annoverano progettazioni di edifici pubblici quali scuole e palestre, e molteplici progettazioni di edifici privati quali fabbricati residenziali, commerciali, industriali e di servizio.

Collaudi e consulenze – A completamento lo studio offre servizi e consulenze nei seguenti campi: progettazione strutturale, prevenzione incendi, direzione e contabilità lavori, coordinamento per la sicurezza nei cantieri, rilievi e pratiche catastali, collaudi e perizie tecniche.

1.3 Dati personali e professionali dei titolari dello studio

Eros Cavallin

luogo e data di nascita:	Volpago del Montello (TV), 21 febbraio1967
luogo di residenza:	Via M. Mazzocato n. 10 - 31044 Montebelluna (TV)
titolo di studio:	laurea in Ingegneria Civile Idraulica conseguita presso l'Università degli Studi di Padova nel febbraio 1994
ordine di appartenenza:	iscritto all'Ordine degli Ingegneri di Treviso dal 02.01.1996 al n. A1771
abilitazione alla professione:	aprile 1994
abilitazioni:	abilitato al Coordinamento per la Sicurezza ai sensi D.Lgs. 06.04.2008, n. 81
altri dati professionali:	é stato membro (esperto esterno) di commissioni giudicatrici di appalti per lavori di fognatura per il Comune di Sernaglia della Battaglia (TV); è stato membro del Comitato per la Salvaguardia dell'Imparzialità di Kiwa Italia S.p.a., Organismo di Certificazione accreditato Accredia ha progettato e diretto molteplici opere di idraulica urbana, acquedotti e fognature, e realizzato studi di compatibilità idraulica di vaste porzioni del territorio della provincia di Treviso è membro della Commissione Edilizia del Comune di Giavera del Montello (TV);
corsi frequentati:	ha frequentato vari corsi di aggiornamento in particolare nell'ambito delle costruzioni idrauliche, della sicurezza e della qualità per la certificazione alle norme UNI 9001:2008
iscrizione ad elenchi speciali:	iscritto al n. 1774 dell'Elenco dei Collaudatori Tecnici della Regione Veneto per le categorie "5-Fognature, acquedotti, condotte in genere ed impianti di trattamento acque";

Francesco Rizzato

luogo e data di nascita:	Treviso, 1 maggio 1966
luogo di residenza:	Via E. M. Hemingway n. 5 - 31030 Casier (TV)
titolo di studio:	laurea in Ingegneria Civile Edile conseguita presso l'Università degli Studi di Padova nell'ottobre 1993
ordine di appartenenza:	Ordine degli Ingegneri di Treviso dal 12.04.1995 al n. A1720
abilitazione alla professione:	maggio 1994
abilitazioni:	abilitato al Coordinamento per la Sicurezza ai sensi D.Lgs. 06.04.2008, n. 81
iscrizione ad elenchi speciali:	iscritto nell'elenco del Ministero degli Interni di cui alla Legge 07.12.1984, n. 818 (prevenzione incendi); iscritto nell'elenco istituito presso la Camera di Commercio di Treviso dei soggetti abilitati alle verifiche in materia di sicurezza degli impianti di cui al D.M. 22.04.1992 (Legge 46/90); iscritto al n. 1779 dell'Elenco dei Collaudatori Tecnici della Regione Veneto per le categorie "1-Opere edilizie" e "5-Fognature, acquedotti, condotte in genere ed impianti di trattamento acque";
corsi frequentati:	ha partecipato a numerosi corsi di formazione in particolare nell'ambito della progettazione strutturale, del rendimento energetico nell'edilizia e della prevenzione incendi;
altri dati professionali:	progettista strutturale di numerosi edifici di particolare complessità, esperto in prefabbricazione e nella progettazione di elementi precompressi; è stato membro del Gruppo di Lavoro Assobeton per la stesura delle Linee Guida sui pannelli prefabbricati; è stato responsabile ufficio tecnico della ditta di prefabbricazione Antonio Basso S.p.a. di Treviso; è stato Istruttore Direttivo presso il Comune di Pederobba (TV) - Area tecnica - capo settore Urbanistica ed Edilizia Privata; relatore ai corsi Dissesti Statici sul tema Strutture Prefabbricate e Precompresso organizzati dal Comando dei Vigili del Fuoco di Treviso; è membro della Commissione Strutture dell'Ordine degli Ingegneri di Treviso; ha partecipato alla verifica sismica di diversi fabbricati a seguito del sisma dell'Emilia del maggio 2012

1.4 Organizzazione dello studio

Tecnohabitat Ingegneria ha sede a Montebelluna (TV), in via Cavour 23, e si avvale di strumentazione moderna, completa e autosufficiente per tutte le attività, dal rilievo geometrico, alla progettazione, alla direzione lavori.

Dal 2001 è **certificata secondo la norma UNI EN ISO 9001** da RINA S.p.a., Organismo di Certificazione riconosciuto da Accredia, per la *Progettazione e Direzione Lavori di opere civili, infrastrutture ed impianti, per consulenze e perizie, nonché per la sicurezza in fase di progettazione ed esecuzione*. Recentemente il sistema qualità è stato aggiornato in accordo alla norma UNI EN ISO 9001:2015.

Dal 2018 la certificazione è stata estesa anche alla *Verifica sulla progettazione delle opere ai fini della validazione*.

Tutte le attività sono codificate secondo procedure che comprendono le operazioni di verifica, validazione e riesame della progettazione.

1.5 Composizione dello studio

Lo studio si compone dei seguenti professionisti:

Cavallin Eros	ingegnere	nato a Volpago del Montello (TV) il 21.02.1967
Rizzato Francesco	ingegnere	nato a Treviso il 01.05.1966
Rossetto David	ingegnere	nato a Montebelluna (TV) il 27.01.1983
Brianese Nicola	ingegnere	nato a Castelfranco Veneto (TV) il 08.07.1991
Sabbadin Sabbadino Luca	ingegnere	nato a Castelfranco Veneto (TV) il 13.05.1988
Raspagliesi Erika	ingegnere	nata a Sesto San Giovanni (MI) il 14.09.1994
Artuso Simone	ingegnere	nato a Bassano del Grappa (VI) il 05.05.1991
Vendramin Elisabetta	ingegnere	nata a Montebelluna (TV) il 01.11.1991
Tonellato Silvia	geometra	nata a Montebelluna (TV) il 15.11.1982

Lo studio si avvale anche di collaboratori esterni per l'espletamento di specifiche prestazioni, quali, ad esempio, le indagini geologiche. I collaboratori vengono selezionati da un apposito elenco di fornitori qualificati operanti in regime di qualità e in sintonia con le modalità adottate dallo studio.

1.6 Strumentazione tecnica in dotazione

Si riporta un elenco sintetico dell'attrezzatura e della strumentazione in dotazione.

Apparecchiature hardware

Server di rete - Mamix MLX 2511M.12 – Intel Core i3 - Ubuntu Linux 10.04.1 + Windows Server 2008R2
Firewall - hardware case Mini ITX
NAS di rete TS-453 Pro per backup e storage di rete
Notebook - Asus P550CC-XO680G Intel Core i7 - Monitor 15.6"
Notebook - Fujitsu Lifebook AH544 Intel Corei7 - Monitor 15.6"
Desktop - HP MT 490 G3 Intel Core i7 – Monitor 24"
Desktop - HP MT 490 G3 Intel Core i7 – Monitor 24"
Desktop - HP MT 400 G3 Intel Core i7 – Monitor 24"
Desktop - ACER M2611G Intel Core i5 – Monitor 24"
Desktop - ASUS BM 6650 Intel Core i5 – Monitor 24"
Desktop - ASUS BM 6650 Intel Core i5 – Monitor 24"
Desktop - Fujitsu P520 Intel Core i5 – Monitor 24"
Gruppo di continuità APC SMART-UPS 2200VA LCD
Multifunzione laser a colori A3/A4 – Mod. NASHUATEC MP C2500 Aficio
Stampante laser - Mod. HP LASERJET 2300D
Plotter colori A0 - Mod. HP DESIGNJET 1050C PLUS

Dotazione software

Suite Autodesk Collection AEC (Autocad, Revit, Civil 3D, Infraworks, ...)
S.T.R. Vision e S.T.R. Linea 32 - gestione contabilità lavori
Mastersap - programma di analisi strutturale ad elementi finiti
Eurovecap - programma di verifica degli elementi precompressi
ATS - programma di verifica di resistenza al fuoco mediante analisi termica
Idro - calcolo e verifica trasporto fluidi
ReluxPro – programma di calcolo illuminotecnica per progettazioni stradali

Strumenti di misurazione

Geodimetro a stazione totale - Mod. SOKKIA SET 5G
Autolivello - Mod. NIKON AS-C
Manografo registratore - Mod. Tecnoterm S.r.l.
Sclerometro - Mod. Proceq N-33
Distanziometro laser – Mod Leica DISTO Classic
Gruppo flessimetri
Penetrometro
Multimetro analogico - Mod. Pan 5 XT

Attrezzatura d'ufficio

Centralino telefonico – 0423 601888 due linee
Router - mod. Telecom ADSL 20M
Sistema VPN per accesso da remoto alla rete della sede centrale
Sito internet: *www.tecnohabitatingegneria.it*

2 OPERE IDRAULICHE

2.1 Sistemazione idraulica quartiere Ghirada a Treviso

Committente:	**Comune di Treviso**
Opera:	**7248 - Sistemazione idraulica area S. Angelo, S. Zeno e S. Lazzaro – 2° stralcio**
Titolare lavoro:	Cavallin ing. Eros
Periodo prestazione:	inizio maggio 2019
Stato dell'opera:	ultimata la fase progettuale
Importo dei lavori:	€ 980 000.00
Incarico:	Progettazione preliminare, definitiva ed esecutiva Direzione e contabilità dei lavori Coordinamento sicurezza in fase di progettazione ed esecuzione

2.2 Impianto di depurazione per località Santa Croce a Nervesa della Battaglia

Committente:	**Alto Trevigiano Servizi S.r.l.**
Opera:	**7274 – Rifacimento impianto con nuovo ciclo depurativo per località Santa Croce in Comune di Nervesa della Battaglia**
Titolare lavoro:	Cavallin ing. Eros
Periodo prestazione:	inizio marzo 2017
Stato dell'opera:	ultimata la fase progettuale
Importo dei lavori:	€ 132 000.00
Incarico:	Progettazione preliminare, definitiva ed esecutiva Direzione e contabilità dei lavori Coordinamento sicurezza in fase di progettazione ed esecuzione

2.3 Sistemazione idraulica quartiere S. Angelo a Treviso

Committente:	**Comune di Treviso**
Opera:	**7248 – Lavori di sistemazione idraulica area Sant'Angelo**
Titolare lavoro:	Cavallin ing. Eros
Periodo prestazione:	inizio maggio 2015 – fine maggio 2017
Stato dell'opera:	ultimata e collaudata
Importo dei lavori:	€ 550 000.00
Incarico:	Progettazione preliminare, definitiva ed esecutiva Direzione e contabilità dei lavori Coordinamento sicurezza in fase di progettazione ed esecuzione

2.4 Impianto pluvirriguo a Vedelago

Committente:	**Consorzio Piave**
Opera:	**7305 – Riconversione del sistema irriguo da scorrimento a pluvirriguazione dell'impiano denominato Vedelago Sud su 2200 ha**
Titolare lavoro:	Cavallin ing. Eros
Periodo prestazione:	inizio maggio 2018 – fine dicembre 2018
Stato dell'opera:	in fase di progettazione esecutiva
Importo dei lavori:	€ 10 085 000.00
Incarico:	Progettazione definitiva

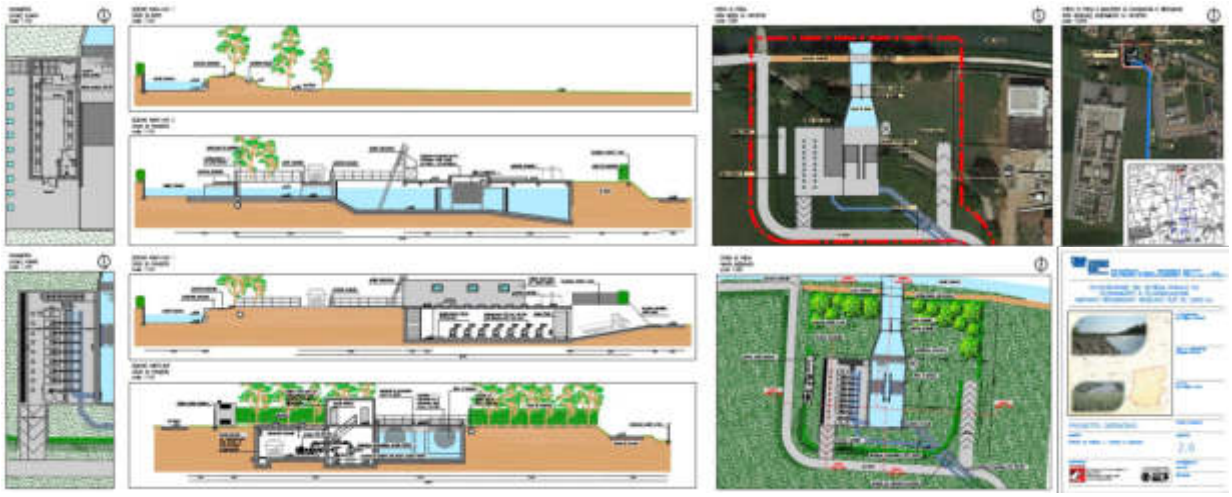

2.5 Collegamento di Montebelluna est al collettore fognario consortile Musano-Paese

Committente:	**Alto Trevigiano Servizi S.r.l.**
Opera:	**7222 - Collegamento di Montebelluna est al collettore fognario consortile Musano - Paese**
Titolare lavoro:	Cavallin ing. Eros e Rizzato ing. Francesco
Periodo prestazione:	inizio dicembre 2013
Stato dell'opera:	in fase di progettazione
Importo dei lavori:	€ 2 350 000
Incarico:	Progettazione preliminare, definitiva ed esecutiva Coordinamento sicurezza in fase di progettazione

2.6 Costruzione della condotta primaria della fognatura nera tra i comuni di Trevignano e Paese

Committente:	**Alto Trevigiano Servizi S.r.l.**
Opera:	**7115 - Costruzione della condotta primaria della fognatura nera tra i comuni di Trevignano e Paese (tratto Musano-Paese)**
Titolare lavoro:	Cavallin ing. Eros e Salvador ing. Maurizio
Periodo prestazione:	ottobre 2005 – settembre 2013
Stato dell'opera:	opera collaudata
Importo dei lavori:	€ 4 755 000
Incarico:	Progettazione definitiva ed esecutiva Direzione Lavori operativa e contabilità lavori

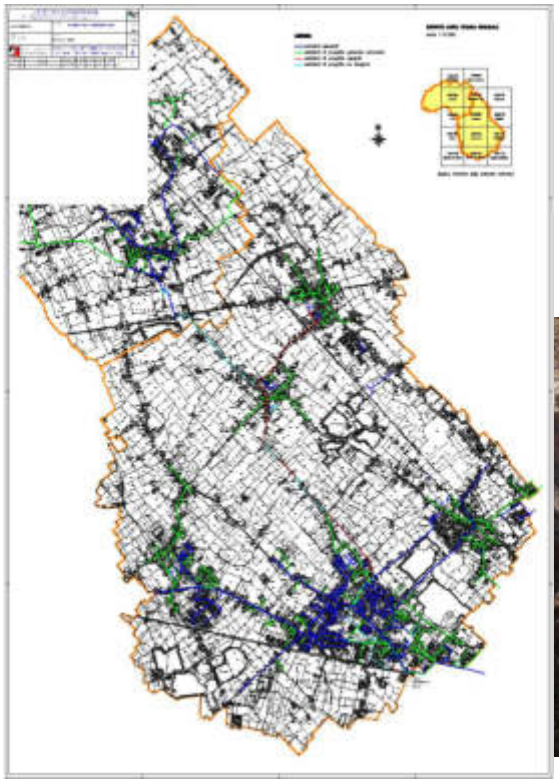

2.7 Completamento rete fognaria di Refrontolo e collegamento all'impianto di depurazione

Committente:	**Alto Trevigiano Servizi S.r.l.**
Opera:	**7146 - Completamento della rete fognaria interna di Refrontolo ed il suo collegamento alla rete e all'impianto di depurazione intercomunale - 2° stralcio**
Titolare lavoro:	Cavallin ing. Eros e Salvador ing. Maurizio
Periodo prestazione:	gennaio 2007 – gennaio 2013
Stato dell'opera:	opera collaudata
Importo dei lavori:	€ 630 000
Incarico:	Progettazione preliminare, definitiva, esecutiva Direzione e contabilità lavori Coordinamento sicurezza in fase progettuale ed esecutiva

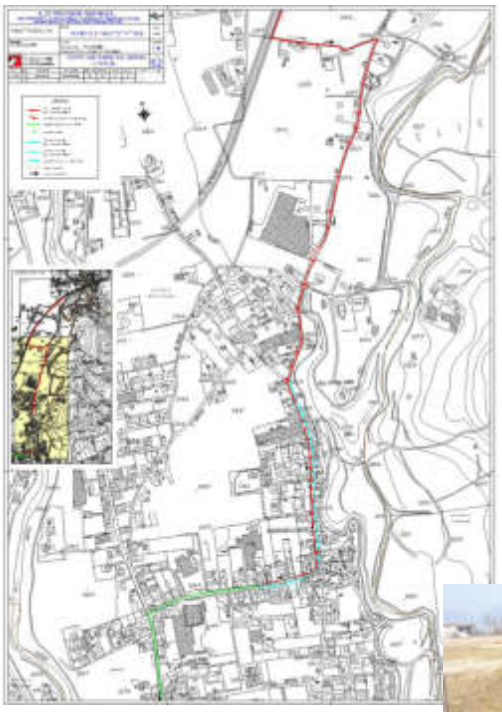

2.8 Costruzione della condotta adduttrice Paderno Fonte

Committente:	**Alto Trevigiano Servizi S.r.l.**
Opera:	**7153 - Costruzione della condotta adduttrice Paderno-Fonte**
Titolare lavoro:	Cavallin ing. Eros e Salvador ing. Maurizio
Periodo prestazione:	inizio: settembre 2007
Stato dell'opera:	in fase di realizzazione
Importo dei lavori:	€ 660 000
Incarico:	Progettazione preliminare, definitiva ed esecutiva Direzione e contabilità lavori Coordinamento per la sicurezza in fase progettuale ed esecutiva

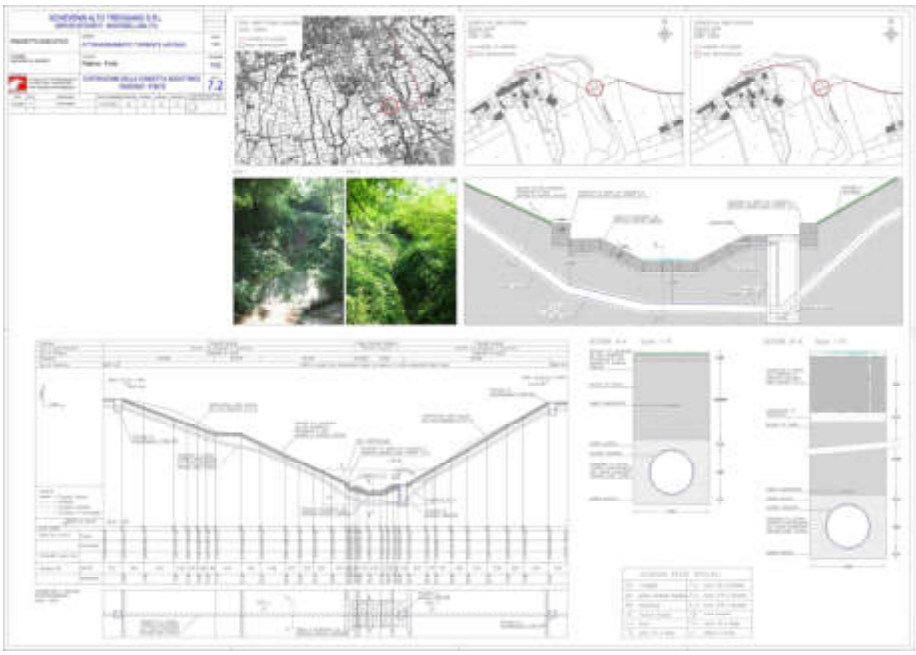

2.9 Sistemazione idraulica dell'area di via S. Maria in Colle a Montebelluna

Committente:	**Infinite Domus S.r.l.**
Opera:	**5220 - Sistemazione idraulica dell'area di via S. Maria in Colle a Montebelluna, ricalibratura e compenso idraulico sistemazione fondiaria**
Titolare lavoro:	Cavallin ing. Eros
Periodo prestazione:	maggio 2012 – ottobre 2012
Stato dell'opera:	in fase di realizzazione
Importo dei lavori:	€ 70 000
Incarico:	Autorizzazione consorzio di bonifica Progetto esecutivo

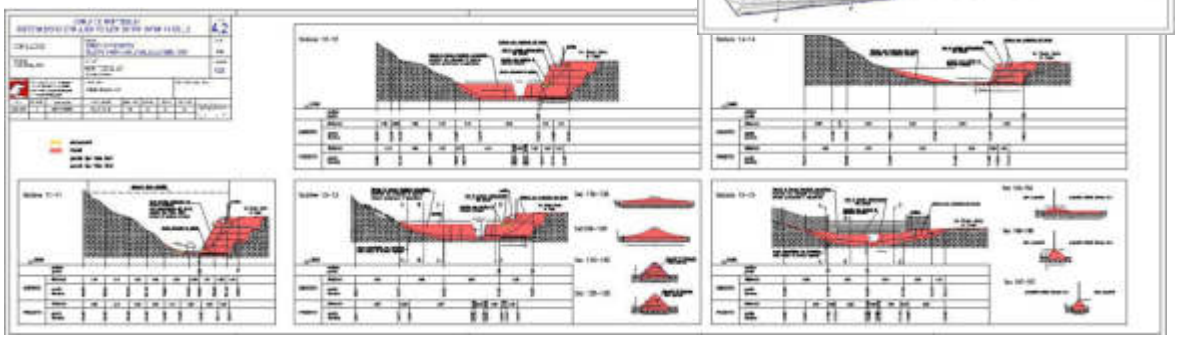

2.10 Altri lavori eseguiti

2.10.1	**Alto Trevigiano Servizi S.r.l.**
Opera:	**7220 – Rifacimento fognatura e acquedotto in z.i. a Padernello in comune di Paese**
Titolare lavoro:	Rizzato ing. Francesco
Periodo prestazione:	settembre 2013 -
Stato dell'opera:	progettazione completata
Importo dei lavori:	€ 180 000
Incarico:	Service tecnico per rogettazione definitiva/esecutiva Coordinamento sicurezza in fase progettuale ed esecutiva

2.10.2	**Alto Trevigiano Servizi S.r.l.**
Opera:	**7215 – Completamento fognatura e acquedotto a Castagnole in comune di Paese**
Titolare lavoro:	Rizzato ing. Francesco
Periodo prestazione:	gennaio 2013 -
Stato dell'opera:	progettazione completata
Importo dei lavori:	€ 350 000
Incarico:	Service tecnico per progettazione preliminare Service tecnico per rogettazione definitiva/esecutiva Coordinamento sicurezza in fase progettuale ed esecutiva

2.10.3	**Alto Trevigiano Servizi S.r.l.**
Opera:	**7211 - Estensione rete acquedottistica di distribuzione in via Indipendenza e in via Acquicciola in comune di Breda di Piave**
Titolare lavoro:	Rizzato ing. Francesco
Periodo prestazione:	luglio 2012 - agosto 2012
Stato dell'opera:	opera realizzata
Importo dei lavori:	€ 370 000
Incarico:	Service tecnico per progettazione preliminare Service tecnico per rogettazione definitiva/esecutiva Coordinamento sicurezza in fase progettuale

2.10.4	**Alto Trevigiano Servizi S.r.l.**
Opera:	**7210 – Realizzazione del collettore fognario tra i comuni di Maser e Asolo**
Titolare lavoro:	Cavallin ing. Eros
Periodo prestazione:	giugno 2012 -
Stato dell'opera:	in fase di progettazione
Importo dei lavori:	€ 740 000
Incarico:	Progettazione preliminare, definitiva ed esecutiva Coordinamento sicurezza in fase progettuale

2.10.5	**Comune di Treviso**
Opera:	**7204 – Sistemazione idraulica della zona di via Borin e via Cartera e dell'area ex zingari in comune di Treviso**
Titolare lavoro:	Cavallin ing. Eros
Periodo prestazione:	ottobre 2011 - febbraio 2012
Stato dell'opera:	studio completato
Incarico:	Studio di fattibilità

2.10.6	Florian Legno S.p.a.
Opera:	**5185 - Verifica ed adeguamento attuale rete meteorica dello stabilimento**
Titolare lavoro:	Cavallin ing. Eros
Periodo prestazione:	febbraio 2011 - ottobre 2012
Stato dell'opera:	progettazione completata
Località:	Riese Pio X (TV)
Incarico:	Relazione di compatibilità idraulica Progettazione esecutiva

2.10.7	Alto Trevigiano Servizi S.r.l.
Opera:	**7199 - Interconnessione tra il serbatoio di via Rive in comune di Caerano S. Marco ed il serbatoio di via dei Chive in comune di Montebelluna**
Titolare lavoro:	Cavallin ing. Eros
Periodo prestazione:	aprile 2011 – ottobre 2012
Stato dell'opera:	opera in fase di realizzazione
Importo dei lavori:	€ 370 000
Incarico:	Progettazione preliminare e definitiva/esecutiva Coordinamento sicurezza in fase progettuale ed esecutiva

2.10.8	Consorzio di Bonifica Piave
Opera:	**7196 - Completamento dello schema irriguo del Quartier del Piave**
Titolare lavoro:	Cavallin ing. Eros
Periodo prestazione:	gennaio 2011 – settembre 2012
Stato dell'opera:	progettazione completata
Importo dei lavori:	€ 2 200 000
Incarico:	Service tecnico per la progettazione definitiva

2.10.9	Alto Trevigiano Servizi S.r.l.
Opera:	**7195 - Realizzazione condotta addutrice Crespano - Borso del Grappa**
Titolare lavoro:	Cavallin ing. Eros
Periodo prestazione:	gennaio 2011 – aprile 2011
Stato dell'opera:	progetto definitivo/esecutivo completato
Importo dei lavori:	€ 250 000
Incarico:	Progettazione preliminare e definitiva/esecutiva Coordinamento sicurezza in fase progettuale

2.10.10	Comune di Montebelluna
Opera:	**7189 - Riduzione portate meteoriche da rete fognaria comunale confluenti al depuratore**
Titolare lavoro:	Cavallin ing. Eros
Periodo prestazione:	agosto 2010 - dicembre 2010
Stato dell'opera:	studio di fattibilità completato
Importo dei lavori:	€ 2 660 000
Incarico:	Studio di fattibilità

2.10.11	**Comune di Treviso**
Opera:	**7185 - Sistemazione idraulica in zona Fiera – 1° lotto**
Titolare lavoro:	Cavallin ing. Eros e Salvador ing. Maurizio
Periodo prestazione:	inizio: settembre 2007
Stato dell'opera:	progetto preliminare completato
Importo dei lavori:	€ 400 000
Incarico:	Progettazione preliminare e definitiva/esecutiva Coordinamento sicurezza in fase progettuale ed esecutiva

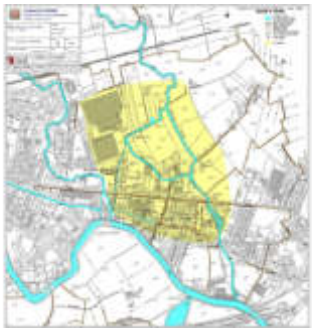

2.10.12	**Comune di Volpago del Montello**
Opera:	**7174 - Completamento della fognatura e delle opere di urbanizzazione di via Europa e laterali**
Titolare lavoro:	Cavallin ing. Eros
Periodo prestazione:	luglio 2009 – settembre 2012
Stato dell'opera:	opera realizzata
Importo dei lavori:	€ 155 000
Incarico:	Progettazione preliminare ed esecutiva Direzione e contabilità lavori Coordinamento sicurezza in fase progettuale ed esecutiva

2.10.13	**Comune di Volpago del Montello**
Opera:	**7148 - Realizzazione della fognatura e delle opere di urbanizzazione di via Europa**
Titolare lavoro:	Salvador ing. Maurizio
Collaboratore:	Cavallin ing. Eros
Periodo prestazione:	marzo 2007 – dicembre 2009
Stato dell'opera:	opera collaudata
Importo dei lavori:	€ 750 000
Incarico:	Progettazione definitiva ed esecutiva Direzione e contabilità lavori Coordinamento sicurezza in fase progettuale ed esecutiva

2.10.14	**Comune di Vedelago**
Opera:	**7136 - Lavori di sistemazione idraulica di Piazza Martiri della Libertà e zone limitrofe**
Titolare lavoro:	Cavallin ing. Eros
Periodo prestazione:	luglio 2006 - agosto 2007
Stato dell'opera:	opera collaudata
Importo dei lavori:	€ 130 000
Incarico:	Progettazione definitiva ed esecutiva Direzione e contabilità dei lavori Coordinamento sicurezza in fase progettuale ed esecutiva

2.10.15	**Comune di Trevignano**
Opera:	**7105 - Studio delle fognature comunali**
Titolare lavoro:	Salvador ing. Maurizio
Collaboratore:	Cavallin ing. Eros
Periodo prestazione:	marzo 2005 - marzo 2006
Stato dell'opera:	studio completato
Importo dei lavori:	€ 9 390 000
Incarico:	Studio di fattibilità

2.10.16	**Comune di Montebelluna**
Opera:	**7070 - Costruzione e completamento rete fognaria di Montebelluna**
Titolare lavoro:	Salvador ing. Maurizio
Collaboratore:	Cavallin ing. Eros
Periodo prestazione:	novembre 2003
Stato dell'opera:	studio completato
Importo dei lavori:	€ 7 600 000
Incarico:	Studio di fattibilità

2.10.17	**Comune di Paese**
Opera:	**7052 - Lavori di realizzazione nuovi tratti di acquedotto**
Titolare lavoro:	Salvador ing. Maurizio
Collaboratore:	Cavallin ing. Eros
Periodo prestazione:	gennaio 2004 - agosto 2006
Stato dell'opera:	opera collaudata
Importo dei lavori:	€ 285 000
Incarico:	Progettazione preliminare, definitiva/esecutiva Direzione e contabilità lavori Coordinamento sicurezza in fase progettuale ed esecutiva

2.10.18	**Comune di Paese**
Opera:	**7042 - Realizzazione di un tratto di fognatura lungo via Montello, via XXIV Maggio e via Cal dei Mulini**
Titolare lavoro:	Salvador ing. Maurizio
Collaboratore:	Cavallin ing. Eros
Periodo prestazione:	settembre 2002 - maggio 2007
Stato dell'opera:	opera collaudata
Importo dei lavori:	€ 350 000

2.10.19	**Alto Trevigiano Servizi S.r.l.**
Opera:	**7024 - Nuova condotta di adduzione al serbatoio di S. Luca**
Titolare lavoro:	Salvador ing. Maurizio
Collaboratore:	Cavallin ing. Eros
Periodo prestazione:	ottobre 2001 - marzo 2005
Stato dell'opera:	opera collaudata
Importo dei lavori:	€ 1 395 000
Incarico:	Progettazione preliminare, definitiva ed esecutiva Direzione e contabilità lavori

2.10.20	**Emerald S.p.a – Comune di Paese**
Opera:	**5018 - Programma di riqualificazione urbanistica ed edilizia – complesso ex Simmel - interventi su rete di fognatura e acquedotto**
Titolare lavoro:	Salvador ing. Maurizio
Collaboratore:	Cavallin ing. Eros
Periodo prestazione:	dicembre 2002 - settembre 2007
Stato dell'opera:	opera collaudata
Importo dei lavori:	€ 1 090 000
Incarico:	Progettazione preliminare/definitiva ed esecutiva Direzione e contabilità lavori Coordinamento sicurezza in fase progettuale ed esecutiva

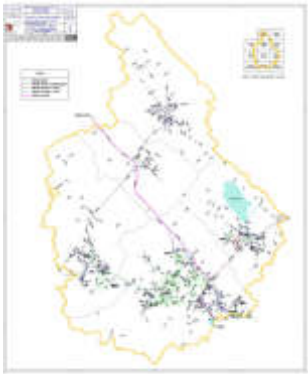

2.10.21	**Comune di Mogliano Veneto**
Opera:	**506 - Progetto di estensione della rete fognaria ed implementazione degli allacciamenti in fognatura nera del Comune di Mogliano Veneto**
Titolare lavoro:	Salvador ing. Maurizio
Collaboratore:	Cavallin ing. Eros
Periodo prestazione:	marzo 2000 - gennaio 2007
Stato dell'opera:	opera collaudata
Importo dei lavori:	€ 1 990 000
Incarico:	Progettazione preliminare, definitiva ed esecutiva Direzione e contabilità lavori Coordinamento sicurezza in fase progettuale ed esecutiva

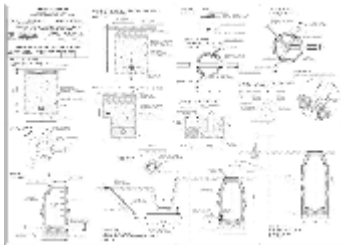

3 STUDI IDRAULICI

3.1 Studio idraulico del territorio comunale di Treviso

Committente:	**Comune di Treviso**
Opera:	**7124 - Studio idraulico del territorio comunale**
Titolare lavoro:	Cavallin ing. Eros e Salvador ing. Maurizio
Periodo prestazione:	aprile 2006 – novembre 2006
Incarico:	Relazione di compatibilità idraulica Norme idrauliche per l'edificazione Tavole allegate

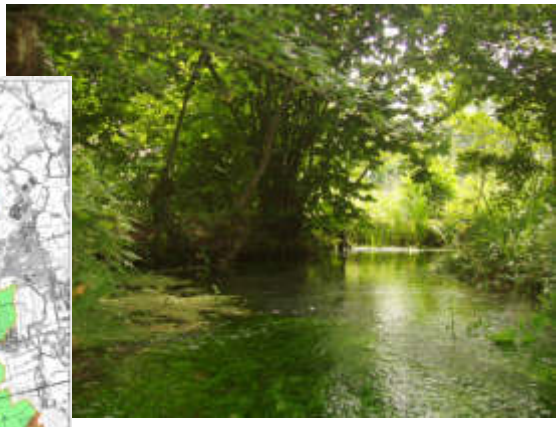

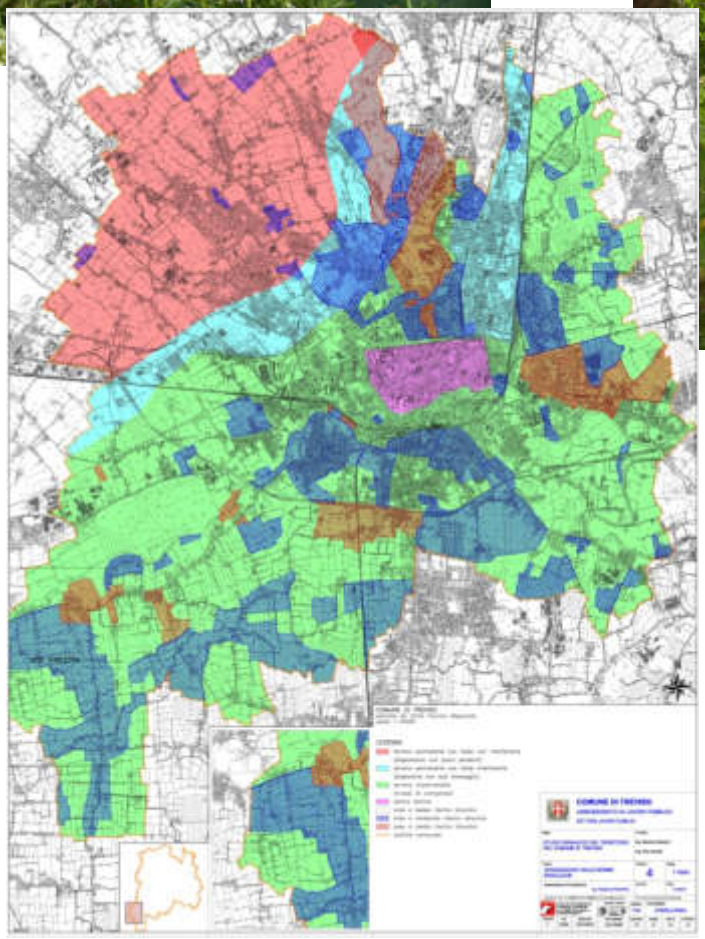

3.2 Studio idraulico del territorio comunale di Villorba

Committente:	**Comune di Villorba**
Opera:	**7157 – Studio idraulico del territorio comunale**
Titolare lavoro:	Cavallin ing. Eros e Salvador ing. Maurizio
Periodo prestazione:	gennaio 2009 – febbraio 2010
Incarico:	Relazione di compatibilità idraulica Norme idrauliche per l'edificazione Tavole allegate

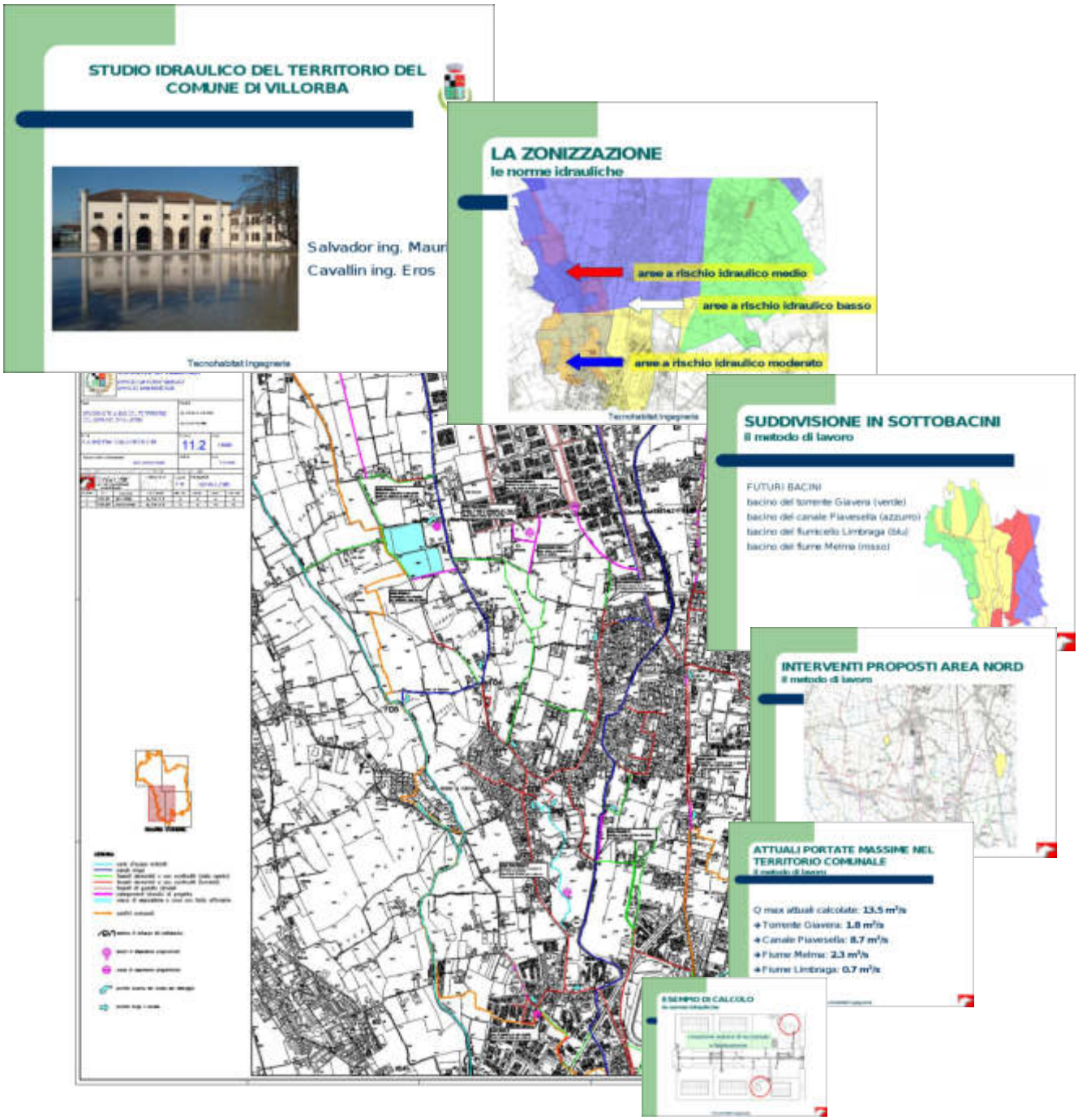

3.3 Studio dell'assetto idraulico del territorio comunale di Paese

Committente:	**Comune di Paese**
Opera:	**5074 – P.A.T. del Comune di Paese: studio dell'assetto territoriale dal punto di vista idraulico**
Titolare lavoro:	Cavallin ing. Eros
Periodo prestazione:	aprile 2004 – dicembre 2006
Incarico:	Idrologia nel territorio comunale Inquadramento territoriale Norme per l'invarianza idraulica Schemi per opere di compensazione idraulica

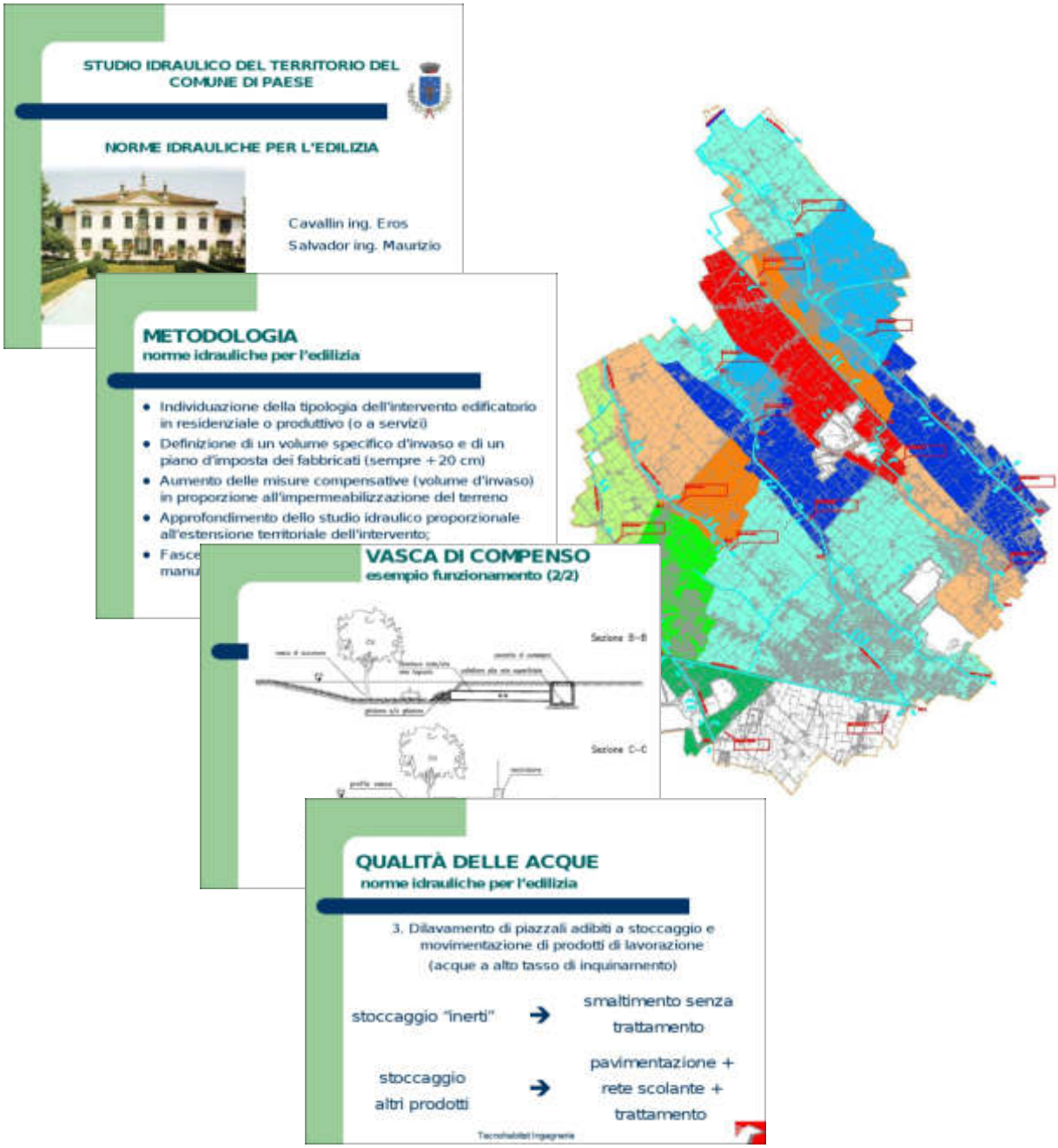

3.4 Piano delle acque del Comune di San Zenone degli Ezzelini

Committente:	**Comune di San Zenone degli Ezzelini e Consorzio Piave**
Opera:	**7236 – Piano delle Acque Comunale**
Titolare lavoro:	Cavallin ing. Eros
Periodo prestazione:	aprile 2016 – giugno 2019
Incarico:	Studio dell'assetto idraulico del territorio comunale Censimento dei corsi d'acqua Studi di fattibilità delle opere proposte sulla rete minore Programma di manutenzione della rete minore Norme idrauliche per l'edificazione

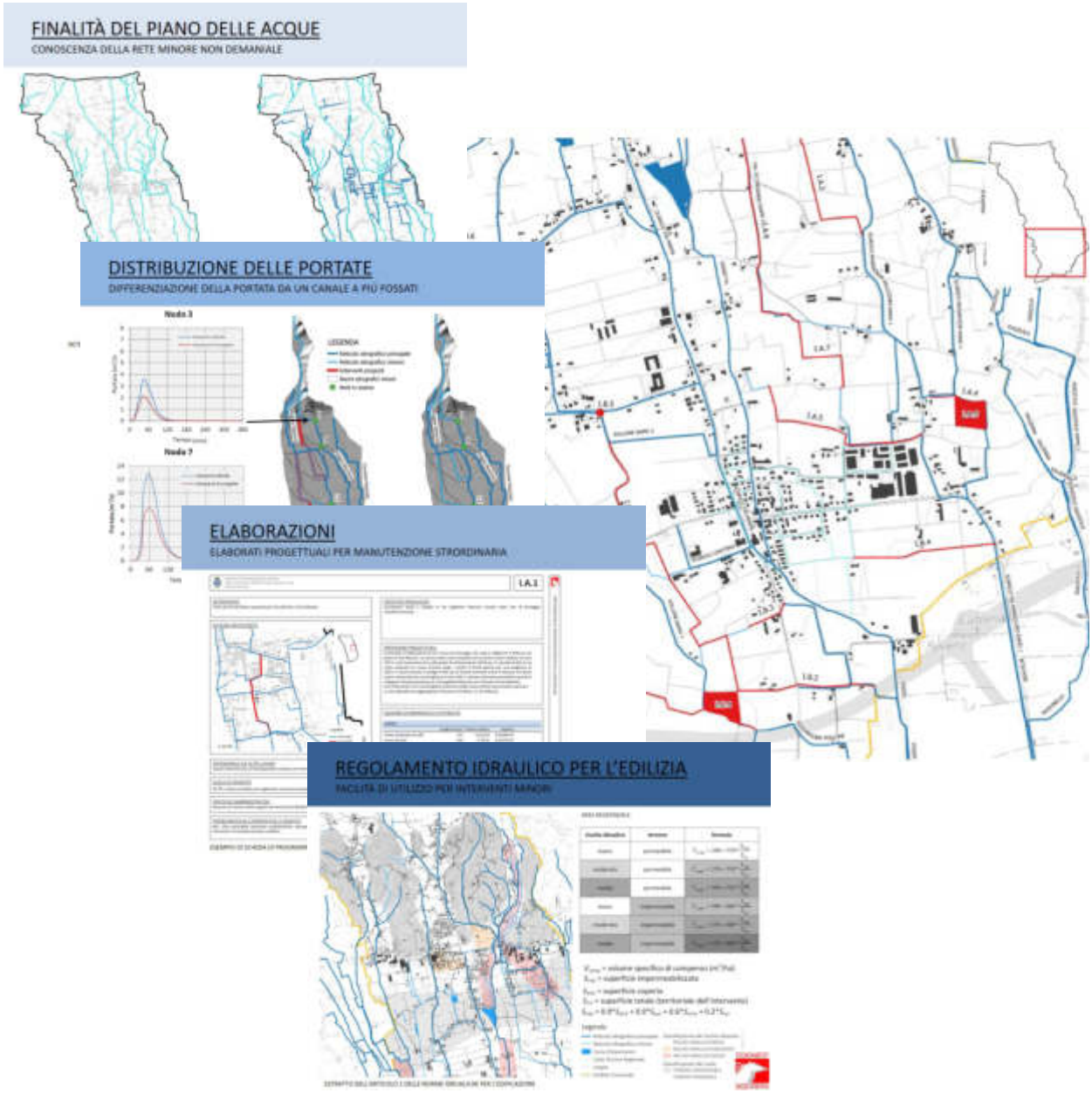

3.5 Piano delle acque del Comune di San Polo di Piave

Committente:	**Comune di San Polo di Piave e Consorzio Piave**
Opera:	**7266 – Piano delle Acque Comunale**
Titolare lavoro:	Cavallin ing. Eros
Periodo prestazione:	giugno 2016 – dicembre 2018
Incarico:	Studio dell'assetto idraulico del territorio comunale Censimento dei corsi d'acqua Studi di fattibilità delle opere proposte sulla rete minore Programma di manutenzione della rete minore Norme idrauliche per l'edificazione

3.6 Piano delle acque del Comune di Maser

Committente: **Comune di Maser e Consorzio Piave**
Opera: **7254 – Piano delle Acque Comunale**
Titolare lavoro: Cavallin ing. Eros
Periodo prestazione: maggio 2018 – in corso
Incarico: Studio dell'assetto idraulico del territorio comunale
Censimento dei corsi d'acqua
Studi di fattibilità delle opere proposte sulla rete minore
Programma di manutenzione della rete minore
Norme idrauliche per l'edificazione

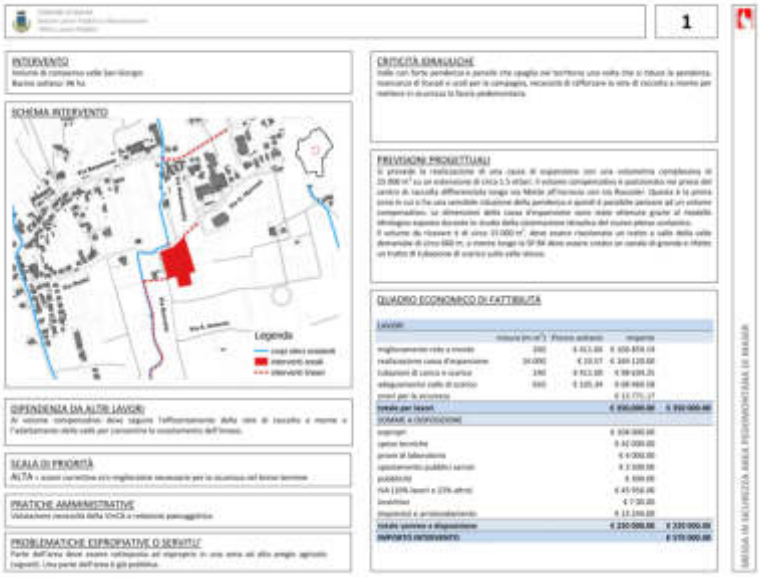

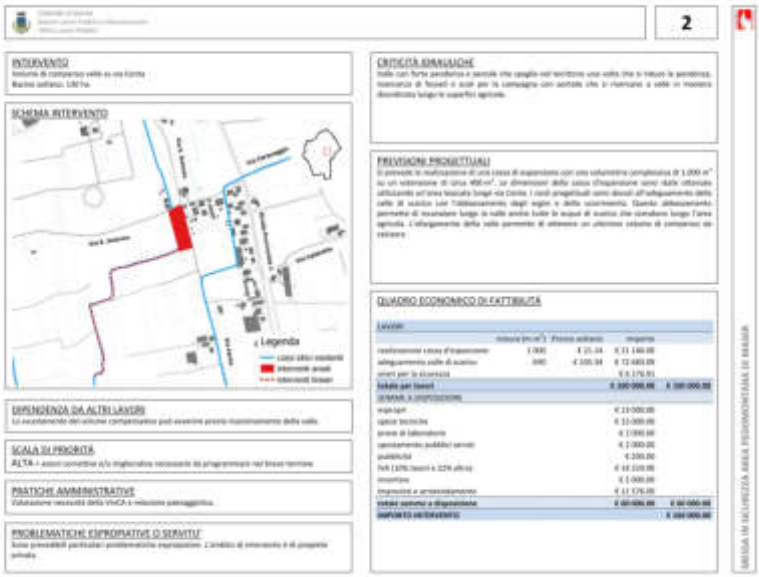

3.7 Studi di compatibilità idraulica

3.7.1	Comune di Vidor
Opera:	**7213 - Variante parziale n. 19 al P.R.G. vigente**
Titolare lavoro:	Cavallin ing. Eros
Periodo prestazione:	luglio 2012
Incarico:	Valutazione di compatibilità idraulica e relativi allegati

3.7.2	Comune di Montebelluna
Opera:	**7207 - Variante parziale al P.R.G. vigente – area in via Perlasca**
Titolare lavoro:	Cavallin ing. Eros
Periodo prestazione:	luglio 2012
Incarico:	Valutazione di compatibilità idraulica e relativi allegati

3.7.3	Comune di Vidor
Opera:	**7200 - Variante parziale n. 15 al P.R.G. vigente**
Titolare lavoro:	Cavallin ing. Eros
Periodo prestazione:	maggio 2011
Incarico:	Valutazione di compatibilità idraulica e relativi allegati

3.7.4	Comune di Fonte
Opera:	**7198 - Piano degli interventi n. 1**
Titolare lavoro:	Cavallin ing. Eros
Periodo prestazione:	maggio 2011
Incarico:	Norme idrauliche per l'edificazione – relazione e normativa Zonizzazione delle norme idrauliche Idrografia del territorio comunale

3.7.5	Domicapital S.r.l. (rif. Geox S.p.a.)
Opera:	**5196 - Valutazione di compatibilità idraulica e dimensionamento della rete meteorica**
Titolare lavoro:	Cavallin ing. Eros
Periodo prestazione:	giugno 2011 - luglio 2011
Località:	Signoressa di Trevignano (TV)
Incarico:	Relazione di compatibilità idraulica Dimensionamento rete meteorica

3.7.6	Comune di San Zenone degli Ezzelini
Opera:	**7183 - Piano degli interventi n. 1**
Titolare lavoro:	Cavallin ing. Eros
Periodo prestazione:	aprile 2010 - giugno 2010
Incarico:	Relazione di compatibilità idraulica Permeabilità del suolo Fasce di rispetto ed inedificabilità Carta delle penalità idrauliche

3.7.7	Comune di Volpago del Montello
Opera:	**7179 - Variante urbanistica parziale relativa al centro di Selva**
Titolare lavoro:	Cavallin ing. Eros
Periodo prestazione:	ottobre 2009 – dicembre 2009
Incarico:	Valutazione di compatibilità idraulica – relazione Rete idrografica nella zona Indicazione delle misure compensative

3.7.8	**Comune di Monfumo**
Opera:	**7173 - P.A.T. del comune di Monfumo**
Titolare lavoro:	Cavallin ing. Eros
Periodo prestazione:	in fase di redazione
Incarico:	Relazione di compatibilità idraulica Norme idrauliche per l'edificazione

3.7.9	**Comune di Volpago del Montello**
Opera:	**7125 - Variante parziale al P.R.G. art. 50 LR 61/85**
Titolare lavoro:	Cavallin ing. Eros
Periodo prestazione:	gennaio 2006 - aprile 2006
Incarico:	Valutazione di compatibilità idraulica Rete idrografica nel territorio comunale Carta geolitologica Rischio idraulico e vulnerabilità del territorio

3.7.10	**Comune di Volpago del Montello**
Opera:	**7119 - Variante parziale al P.R.G. art. 50 LR 61/85**
Titolare lavoro:	Cavallin ing. Eros
Periodo prestazione:	gennaio 2006 - febbraio 2006
Incarico:	Valutazione di compatibilità idraulica Rete idrografica della zona Indicazione delle misure compensative

3.7.11	**Comune di Riese Pio X**
Opera:	**7106 - Variante parziale al P.R.G. febbraio 2005**
Titolare lavoro:	Cavallin ing. Eros
Periodo prestazione:	aprile 2005
Incarico:	Relazione di compatibilità idraulica Rete idrografica nel territorio comunale Carta geolitologica e carta del rischio idraulico

3.7.12	**Comune di Riese Pio X**
Opera:	**7163 - Variante parziale al P.R.G. – art. 50 L.R. 61/85**
Titolare lavoro:	Cavallin ing. Eros
Periodo prestazione:	luglio 2008
Incarico:	Relazione di compatibilità idraulica Rete idrografica nel territorio comunale Carta geolitologica e carta del rischio idraulico

3.7.13	**Comune di Riese Pio X**
Opera:	**7292 – Piano degli interventi n. 1 – variante generale**
Titolare lavoro:	Cavallin ing. Eros
Periodo prestazione:	maggio 2018
Incarico:	Relazione di compatibilità idraulica Norme idrauliche per l'edilizia Rete idrografica nel territorio comunale Carta geolitologica e carta del rischio idraulico

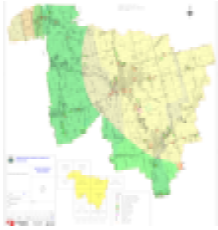

3.7.14	Comune di Riese Pio X
Opera:	**7311 – Seconda variante generale al Piano degli Interventi**
Titolare lavoro:	Cavallin ing. Eros
Periodo prestazione:	febbraio 2019
Incarico:	Relazione di compatibilità idraulica Le varianti all'interno della carta delle penalità idrauliche

3.7.15	Comune di Asolo
Opera:	**7103 - Variante parziale al P.R.G.**
Titolare lavoro:	Cavallin ing. Eros
Periodo prestazione:	gennaio 2005 - febbraio 2005
Incarico:	Relazione di compatibilità idraulica Rete idrografica del territorio Rischio idraulico e vulnerabilità del territorio

3.7.16	Comune di Mogliano Veneto
Opera:	**7100 - Variante parziale al P.R.G. n. 46 e 51**
Titolare lavoro:	Cavallin ing. Eros
Periodo prestazione:	marzo 2005 - aprile 2005
Incarico:	Relazione di compatibilità idraulica Idrografia del territorio Carta geolitologica e carta del rischio idraulico

3.7.17	Comune di Santa Lucia di Piave
Opera:	**7096 - Variante parziale anno 2005**
Titolare lavoro:	Cavallin ing. Eros
Periodo prestazione:	novembre 2004 - gennaio 2005
Incarico:	Relazione di compatibilità idraulica Rete idrografica nel territorio comunale Carta geolitologica Rischio idraulico e vulnerabilità del territorio Uso del territorio con penalità idrauliche

3.7.18	Comune di Volpago del Montello
Opera:	**7095 - Variante parziale al P.R.G. febbraio 2004**
Titolare lavoro:	Cavallin ing. Eros
Periodo prestazione:	settembre 2009 -febbraio 2005
Incarico:	Relazione di compatibilità idraulica Rete idrografica nel territorio comunale Carta geolitologica del territorio Uso del territorio

3.7.19	Comune di Giavera del Montello
Opera:	**7088 - Variante generale di riordino**
Titolare lavoro:	Salvador ing. Maurizio
Collaboratore:	Cavallin ing. Eros
Periodo prestazione:	agosto 2004 - marzo 2005
Incarico:	Relazione di compatibilità idraulica Rete idrografica nel territorio comunale Carta geolitologica e carta dell'uso del territorio Suddivisione in bacini scolanti Rete fognaria comunale Rischio idraulico e vulnerabilità del territorio Zonizzazione delle norme idrauliche

3.7.20	Comune di Nervesa della Battaglia
Opera:	**082 - Piano Regolatore Generale**
Titolare lavoro:	Salvador ing. Maurizio
Collaboratore:	Cavallin ing. Eros
Periodo prestazione:	maggio 2004 - luglio 2004
Incarico:	Relazione di compatibilità idraulica Rete idrografica nel territorio comunale Carta geolitologica e carta dell'uso del territorio Rete fognaria bianca comunale Rischio idraulico e vulnerabilità del territorio Zonizzazione delle norme idrauliche

3.7.21	Comune di Fonte
Opera:	**7077 - 14a variante parziale al P.R.G.**
Titolare lavoro:	Salvador ing. Maurizio
Collaboratore:	Cavallin ing. Eros
Periodo prestazione:	aprile 2004 - maggio 2004
Incarico:	Relazione di compatibilità idraulica Rete idrografica nel territorio comunale Carta geomorfologia ed idrogeologica Carta del rischio idraulico

3.7.22	Comune di Borso del Grappa
Opera:	**7066 - Variante n. 13 del P.R.G.**
Titolare lavoro:	Salvador ing. Maurizio
Collaboratore:	Cavallin ing. Eros
Periodo prestazione:	ottobre 2003 - gennaio 2004
Incarico:	Relazione di compatibilità idraulica Inquadramento idraulico bacino scolante Inquadramento geologico ed idrogeologico Carta delle penalità idrauliche

3.7.23	Comune di Paese
Opera:	**5183 - Piano degli interventi n. 1: valutazione di compatibilità idraulica**
Titolare lavoro:	Cavallin ing. Eros
Periodo prestazione:	in fase di redazione
Incarico:	Valutazione di compatibilità idraulica Ubicazione varianti nel reticolo idraulico comunale

3.7.24	**Comune di Spresiano**
Opera:	**5139 - P.A.T. Spresiano: valutazione di compatibilità idraulica**
Titolare lavoro:	Cavallin ing. Eros
Periodo prestazione:	consulenza completata
Incarico:	Documento preliminare

3.8 Consulenze e prestazioni varie

3.8.1	**Comune di Possagno**
Opera:	**7272 – Verifica ai fini della validazione del progetto esecutivo "Ristrutturazione con ampliamento della scuola primaria A. Fantina per accorpamento nel polo scolastico A. Canova"**
Titolare lavoro:	Rizzato ing. Francesco
Periodo prestazione:	marzo 2018
Stato dell'opera:	prestazione conclusa
Incarico:	Verifica di tutti gli elaborati che costituisco il progetto esecutivo

3.8.2	**Regione Veneto - Genio Civile di Treviso**
Opera:	**7290 – Verifica ai fini della validazione del progetto esecutivo "Cassa di espansione sul torrente Muson, nei comuni di Fonte e Riese Pio X"**
Titolare lavoro:	Rizzato ing. Francesco
Periodo prestazione:	febbraio 2018
Stato dell'opera:	prestazione conclusa
Incarico:	Verifica di tutti gli elaborati che costituisco il progetto esecutivo

3.8.3	**Comune di Treviso**
Opera:	**7287 – Verifica ai fini della validazione del progetto esecutivo "Pista ciclabile lungo via Santa Bona"**
Titolare lavoro:	Cavallin ing. Eros
Periodo prestazione:	gennaio 2018
Stato dell'opera:	prestazione conclusa
Incarico:	Verifica di tutti gli elaborati che costituisco il progetto esecutivo

3.8.4	**Contarina S.p.a.**
Opera:	**7261 – Verifica adeguamento al Piano di Tutela delle Acque di tutti gli ecocentri**
Titolare lavoro:	Rizzato ing. Francesco
Periodo prestazione:	inizio: luglio 2016
Stato dell'opera:	in fase di verifica
Incarico:	Verifica rispetto delle norme idrauliche

4 REFERENZE

Amministrazioni pubbliche

Comune di Altivole
Comune di Asolo
Comune di Borso del Grappa
Comune di Caerano di San Marco
Comune di Carbonera
Comune di Casale sul Sile
Comune di Castelfranco Veneto
Comune di Castello di Godego
Comune di Cavarzere
Comune di Cessalto
Comune di Crocetta del Montello
Comune di Fonte
Comune di Giavera del Montello
Comune di Istrana
Comune di Jesolo
Comune di Lorenzago di Cadore
Comune di Maser
Comune di Mogliano Veneto
Comune di Monfumo
Comune di Montebelluna
Comune di Morgano
Comune di Motta di Livenza
Comune di Nervesa della Battaglia
Comune di Paese
Comune di Pederobba
Comune di Pieve di Soligo
Comune di Piombino Dese
Comune di Ponzano Veneto
Comune di Possagno
Comune di Povegliano
Comune di Preganziol
Comune di Riese Pio X
Comune di San Fior
Comune di San Giorgio in Bosco
Comune di San Polo di Piave
Comune di San Zenone degli Ezzelini
Comune di Santa Lucia di Piave
Comune di Sernaglia della Battaglia
Comune di Spresiano
Comune di Teglio Veneto
Comune di Trevignano
Comune di Treviso
Comune di Valdobbiadene
Comune di Vedelago
Comune di Vidor
Comune di Villorba
Comune di Vittorio Veneto
Comune di Volpago del Montello
Provincia di Treviso
Regione Veneto

Multiutilities e altri enti pubblici

Alto Trevigiano Servizi S.r.l.
Ascopiave S.p.a.
A.T.E.R. di Treviso
Consorzio di Bonifica Piave
Contarina S.p.a.
Etra S.p.a.
SPIM S.p.a.
Veritas S.p.a.

Privati

Antonio Basso S.p.a.
Azienda Agricola Case Paolin Soc. Agr. Sempl.
Azienda Agricola Comm. Pozzobon Rosalio S.s.
AC Astoria Vini S.p.a.
Brussi Costruzioni S.r.l.
Costruzioni Bordignon S.r.l.
Costruzioni Dalla Libera S.r.l.
Davos S.p.a.
Dottor Group S.p.a.
D-Recta S.r.l.
Edilceem S.r.l.
Ferrari Giuseppe S.p.a.
Florian Legno S.p.a.
Geox S.p.a.
Infinite Domus S.r.l.
Ivoplast S.r.l.
La Spaziale S.p.a.
Main Box S.p.a.
Marcolin S.p.a.
Mario Cucinalla Architets S.r.l.
Merlo Costruzioni S.r.l.
Osram S.p.a.
Mazza RE S.p.a.
Piemme S.r.l.
Scarpa Building S.r.l.
Setten Genesio S.p.a.
Shoe Center S.n.c.
Studio arch. Zanette
T.A. Architettura S.r.l.
Tre Erre Ingegneria S.r.l.

5 CERTIFICAZIONE ISO 9001

RINA

CISQ is a member of IQNet

www.iqnet-certification.com

IQNet, the association of the world's first class certification bodies, is the largest provider of management System Certification in the world. IQNet is composed of more than 30 bodies and counts over 150 subsidiaries all over the globe.

CERTIFICATO N. 5341/01/S
CERTIFICATE No.

SI CERTIFICA CHE IL SISTEMA DI GESTIONE PER LA QUALITÀ DI
IT IS HEREBY CERTIFIED THAT THE QUALITY MANAGEMENT SYSTEM OF

TECNOHABITAT INGEGNERIA

VIA CAVOUR, 23 31044 Montebelluna (TV) ITALIA

NELLE SEGUENTI UNITÀ OPERATIVE / *IN THE FOLLOWING OPERATIONAL UNITS*

VIA CAVOUR, 23 31044 Montebelluna (TV) ITALIA E CANTIERI OPERATIVI

È CONFORME ALLA NORMA / *IS IN COMPLIANCE WITH THE STANDARD*

ISO 9001:2015

E AL REGOLAMENTO TECNICO ACCREDIA RT-21
PER I SEGUENTI CAMPI DI ATTIVITÀ / *FOR THE FOLLOWING FIELD(S) OF ACTIVITIES*

IAF:34

PROGETTAZIONE DI OPERE CIVILI, INFRASTRUTTURE ED IMPIANTI, DIREZIONE LAVORI, CONSULENZE, PERIZIE, COORDINAMENTO SICUREZZA. VERIFICHE SULLA PROGETTAZIONE DELLE OPERE AI FINI DELLA VALIDAZIONE, CONDOTTE AI SENSI DELLE LEGISLAZIONI APPLICABILI.

DESIGN OF CIVIL WORKS, INFRASTRUCTURES AND PLANTS, SUPERVISION OF CONSTRUCTION, CONSULTANCY, EXPERT SURVEYS, SAFETY MANAGEMENT. DESIGN VERIFICATION FOR PROJECT VALIDATION BASED ON APPLICABLE LAWS.

Per informazioni sulla validità del certificato, visitare il sito www.rina.org

For information concerning validity of the certificate, you can visit the site www.rina.org

Per i requisiti della norma non applicabili al campo di applicazione del sistema di gestione dell'organizzazione, riferirsi alle informazioni documentate relative.

Reference is to be made to the relevant documented information for the requirements of the standard that cannot be applied to the Organization's management system scope

La validità del presente certificato è subordinata a sorveglianza periodica annuale / semestrale ed al riesame completo del sistema di gestione con periodicità triennale
The validity of this certificate is dependent on an annual / six monthly audit and on a complete review, every three years, of the management system
L'uso e la validità del presente certificato sono soggetti al rispetto del documento RINA: Regolamento per la Certificazione di Sistemi di Gestione per la Qualità
The use and validity of this certificate are subject to compliance with the RINA document : Rules for the certification of Quality Management Systems

Prima emissione *First Issue*	12.06.2001		
Data scadenza *Expiry Date*	10.06.2019	Data revisione *Revision date*	19.06.2018

Enrico Cusinato
Venice Management System Certification, Head

Enrico Cusinato

RINA Services S.p.A.
Via Corsica 12 - 16128 Genova Italy

ACCREDIA
SGQ N° 002 A
Membro degli Accordi di Mutuo Riconoscimento EA, IAF e ILAC
Signatory of EA, IAF and ILAC Mutual Recognition Agreements

IAF MEMBER OF MULTILATERAL RECOGNITION ARRANGEMENT

FEDERAZIONE CISQ
www.cisq.com
CISQ è la Federazione Italiana di Organismi di Certificazione dei sistemi di gestione aziendale
CISQ is the Italian Federation of management system Certification Bodies